မာတိကာ

- အပိုင်း ၁ (Blog လုပ်ရန် လိုအပ်တာများ ပြင်ဆင်ခြင်း)
  - Font Download And Install
  - Keyboard Download And Install
  - Type Zawgyi-one font
  - Zawgyi-one font အား Eot လုပ်ခြင်း
  - Upload EOT

- အပိုင်း ၂ (Blog လုပ်ခြင်း)
  - မြန်မာစာပေါ်ရန် variable များပြောင်းခြင်း
  - Post တင်ခြင်း

- အပိုင်း ၃ (လိုအပ်တာများ ဖြည့်စွက်ခြင်း)
  - User Online
  - Hit Counter
  - Cbox ထည့်မယ်
  - Cbox Background ပြောင်းမယ်
  - Recent Post
  - Customizable recent comments widget (using JSON feed)
  - Peek-a-boo Post (Read More)

- Appendix
  - FAQ
  - Useful Link

အပိုင်း ၁
Blog လုပ်ရန် လိုအပ်တာများ ပြင်ဆင်ခြင်း

မြန်မာ blog တစ်ခုလုပ်တော့မယ်ဆိုရင် အရင်ဆုံး... ကျွန်တော်တို့ blogger တွေ အသုံးများတဲ့ zawgyi-one ကတော့ အဓိကလိုအပ်ပါတယ်.. ဇော်ဂျီ Keyboard နဲ့ font ကို ဒီမှာ download ချလိုက်ပါ...

Font Download And Install

http://www.mysteryzillion.com/mmglite/font/Zawgyi-One.ttf

မှာ download အရင်ချလိုက်ပါ...

C:\WINDOWS\Fonts အောက်ထဲသို့ download ချထားသော zawgyi-one.ttf ကို past လုပ်လိုက်ပါ...
ပြီးရင် font active ဖြစ်ရန်အတွက် zawgyi-one ကို double-click လုပ်ပြီးဖွင့်ကြည့်ပါ.. ပွင့်လာပြီးလျှင် ပြန်ပိတ်လိုက်ပါ..

Keyboard Download And Install

http://www.mediafire.com/?6wodgmczyhg

မှာ download အရင်ချလိုက်ပါ..

Zawgyi Keyboard Installer ပါ...
ပိုလွယ်အောင်လုပ်ထားပါတယ်....
install.bat ကိုနှိပ်လိုက်ရင်ရပြီ....

ပြီးရင် Logout လုပ်လိုက်...
ပြန်ဝင်လိုက်ရင်ရပြီ...
taskbar မှာ Keyboard icon မတက်လာဘူးဆိုရင်

run-> intl.cpl -> Language -> Detail ကိုနှိပ်လိုက်ပါ...
နောက်ထပ် dialog box တက်လာပါမယ်...

Advance -> Turn off advanced text servicesက check ဖြစ်နေပါမယ်...
uncheck လုပ်လိုက်ပါ...

keyboard icon လေး taskbar မှာပေါ်လာပါမယ်..

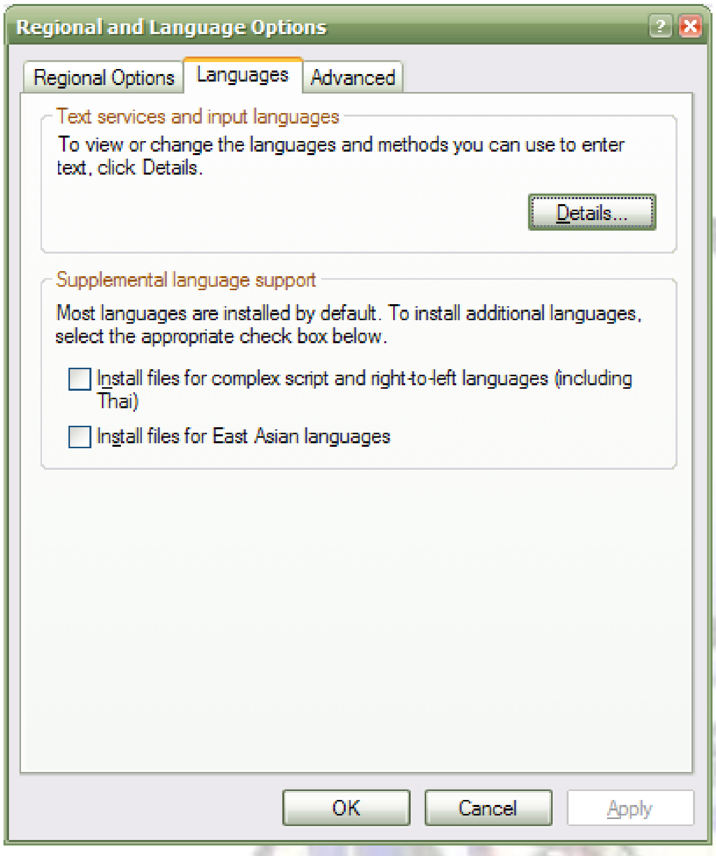
Regional and Language Options
Regional Options
Languages
Advanced
Text services and input languages
To view or change the languages and methods you can use to enter text, click Details.
Details...
Supplemental language support
Most languages are installed by default. To install additional languages, select the appropriate check box below.
Install files for complex script and right-to-left languages (including Thai)
Install files for East Asian languages
OK
Cancel
Apply

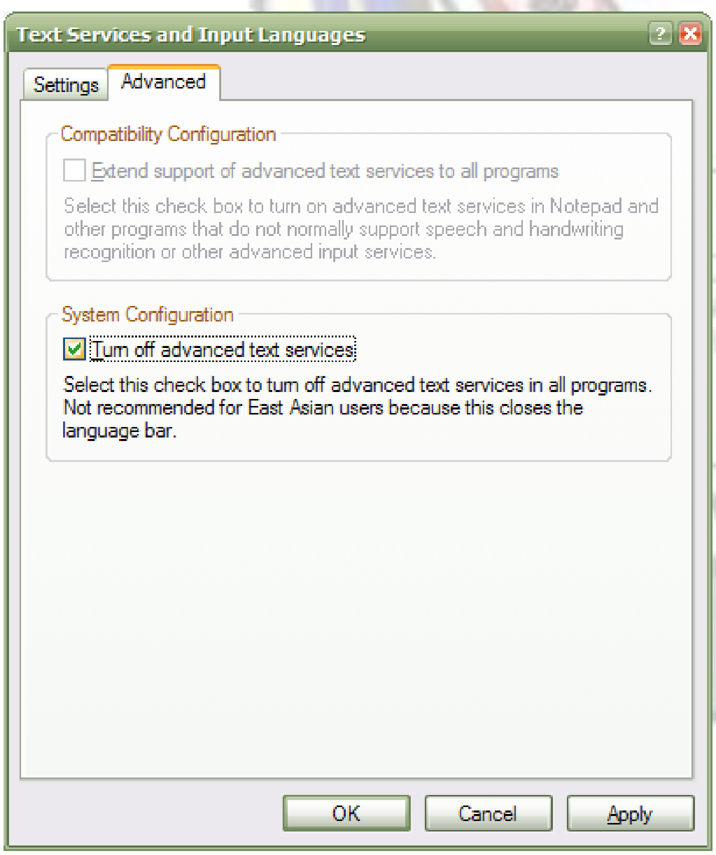
Text Services and Input Languages
Settings
Advanced
Compatibility Configuration
Extend support of advanced text services to all programs
Select this check box to turn on advanced text services in Notepad and other programs that do not normally support speech and handwriting recognition or other advanced input services.
System Configuration
Turn off advanced text services
Select this check box to turn off advanced text services in all programs. Not recommended for East Asian users because this closes the language bar.
OK
Cancel
Apply

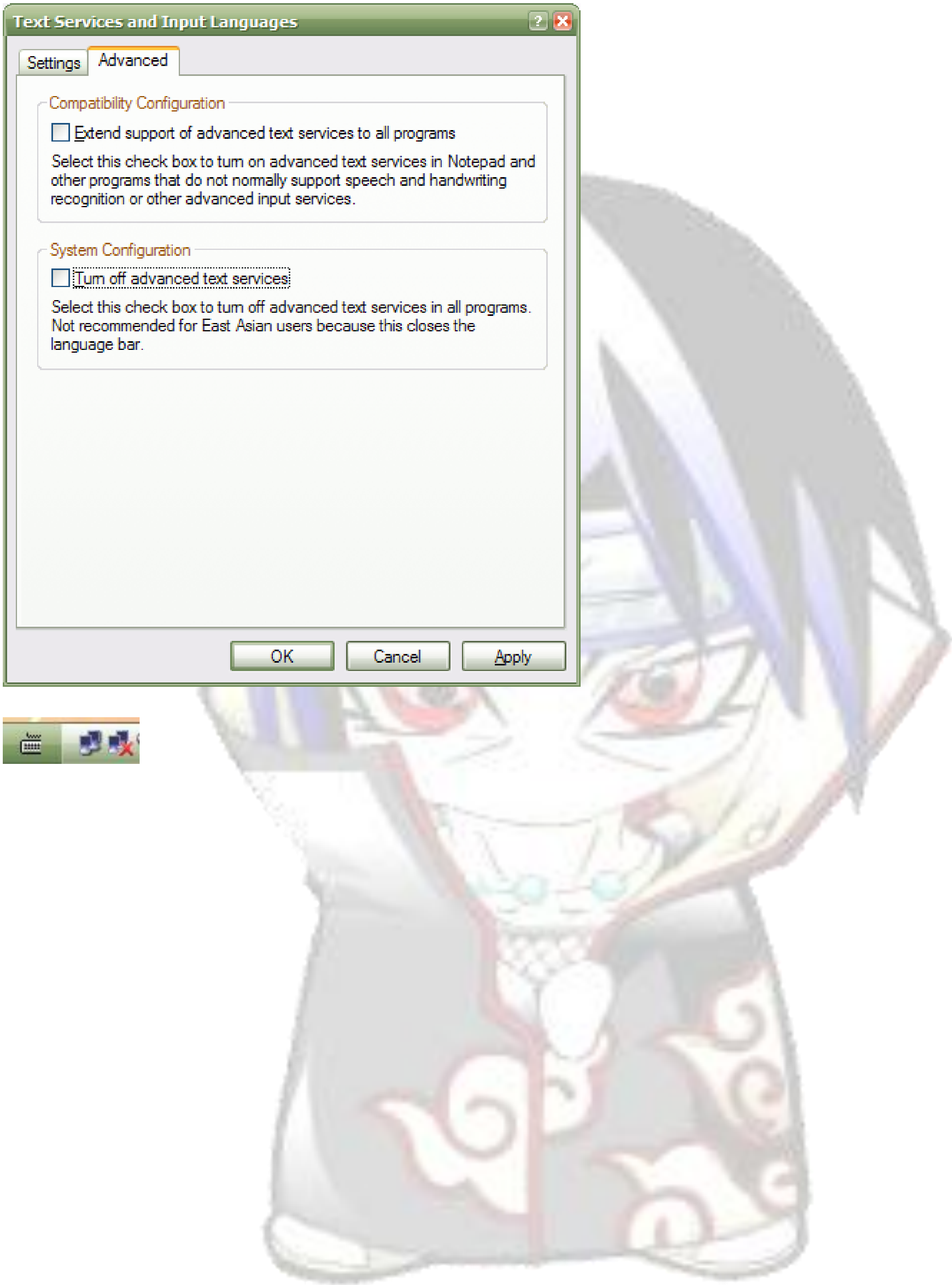
Text Services and Input Languages
Settings
Advanced
Compatibility Configuration
Extend support of advanced text services to all programs
Select this check box to turn on advanced text services in Notepad and other programs that do not normally support speech and handwriting recognition or other advanced input services.
System Configuration
Turn off advanced text services
Select this check box to turn off advanced text services in all programs. Not recommended for East Asian users because this closes the language bar.
OK
Cancel
Apply

Type Zawgyi-one font

စာရိုက်ရန်အတွက် မြန်မာစာ လက်ကွက်ကတော့ အောက်ပါအတိုင်းဖြစ်ပါတယ်.

မြန်မာလိုရိုက်လိုပါက Ctrl+Shift တွဲနှိပ်လိုက်ပါ... ဒါဆို မြန်မာ လက်ကွက်ပြောင်းသွားပါမယ်...
English လိုပြန်ပြောင်းလိုပါက Ctrl+Shift တွဲနှိပ်လိုက်ပါ.. English လက်ကွက် ပြန်ပြောင်းသွားပါမယ်...
မြန်မာ လက်ကွက်တွင် Ctrl+Alt နှိပ်ပြီး စာရိုက်ပါက keyboard လက်ကွက်ပုံတွင်ပြထားသော အပြာရောင်စာလုံး အောက်ဘက် ဖြစ်ပြီး Ctrl+Alt+Shfit နှိပ်ပြီး စာရိုက်ပါက keyboard လက်ကွက်ပုံတွင် ပြထားသော အပြာရောင်စာလုံးအပေါ်ဘက်ဖြစ်ပါတယ်.

Zawgyi-one fontအား Eot လုပ်ခြင်း(REF: ကိုမောင်လှ http://mghla.blogspot.com/)

http://download.microsoft.com/download/8/a/1/8a1be03f-f7fc-4504-af9a-7b9230775284/WEFTIII2b1.exe

ကို download အရင်ချပါ... ပြီးရင် install လုပ်လိုက်ပါ..
D: အောက်မှ eot ဆိုတဲ့ folder လေးဆောက်လိုက်ပါ...
ပြီးရင် notepad ထဲမှာ..

1. Bold 2. Italic 3. Bold+Italic 4. Normal

အဲလိုလေးရိုက်ပြီး D:\eot အောက်မှာ eot.htm နဲ့သိမ်းလိုက်ပါ..

WEFT program ကိုဖွင့်ပါ.. ပြီးရင် box တက်လာလျှင် next နှိပ်ပါ... နာမည်နဲ့ email ထည့်ခိုင်းရင် ထည့်ပြီး next လုပ်ပါ..

ခုပေါ်လာတဲ့ dialog box က အရေးကြီးတယ်နော်... ရှေ့က list boxထဲမှာ ခုကျွန်တော်က ကွန်ပျူတာထဲမှာ ရှိတဲ့ ဖိုင်ကို သုံးမှာဆိုတော့ file:// ကိုရွေးတယ်...Internet ပေါ်က ဖိုင်ကို ညွှန်းမယ် ဆိုရင်တော့ http:// (or) https:// (or) ftp://တစ်ခုခုကို ရွေးပေးစရာ လိုပါတယ်...ခုရွေးခဲ့တဲ့ list box ရဲ့ ညာဘက် ၁-ခုကျော်မှာရှိတဲ့ ... button လေးကို ကလစ်နှိပ်ပြီး ကျွန်တော်တို့ လုပ်ထားတဲ့ eot.htm ရှိတဲ့ဖိုင်လေးကို ညွှန်ပြလိုက်ပါတယ်...

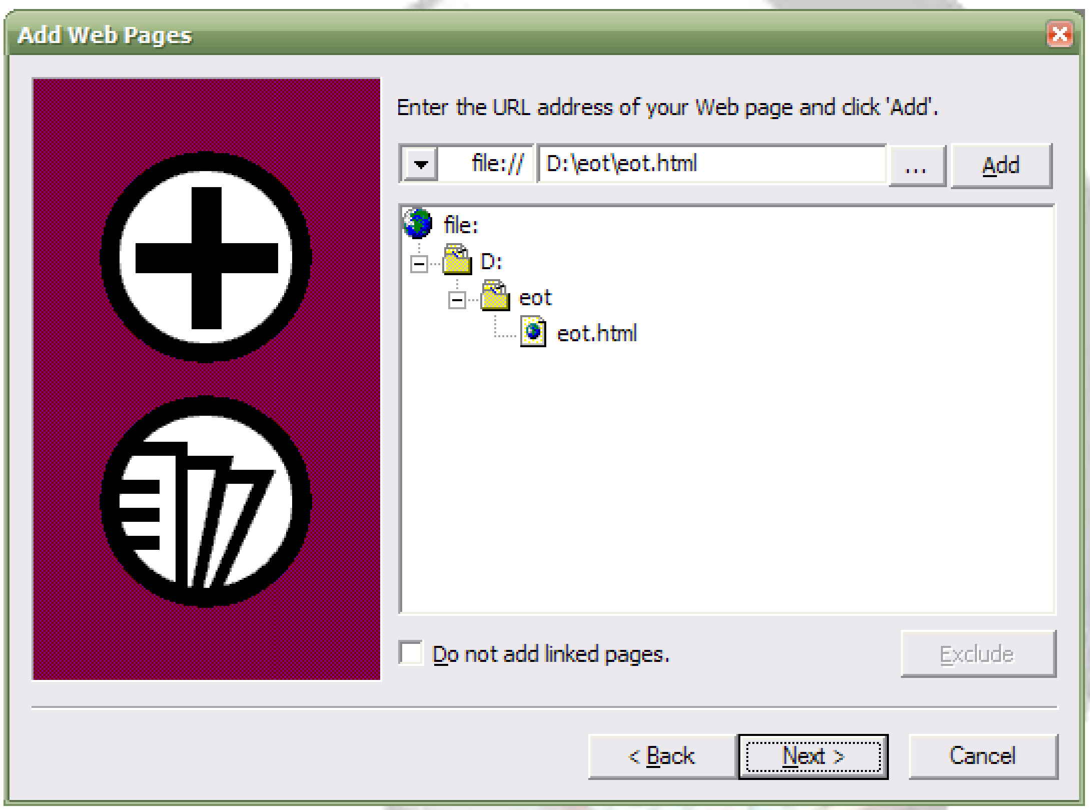

ပြီးရင် Next ကို ကလစ်လုပ်ပါ...

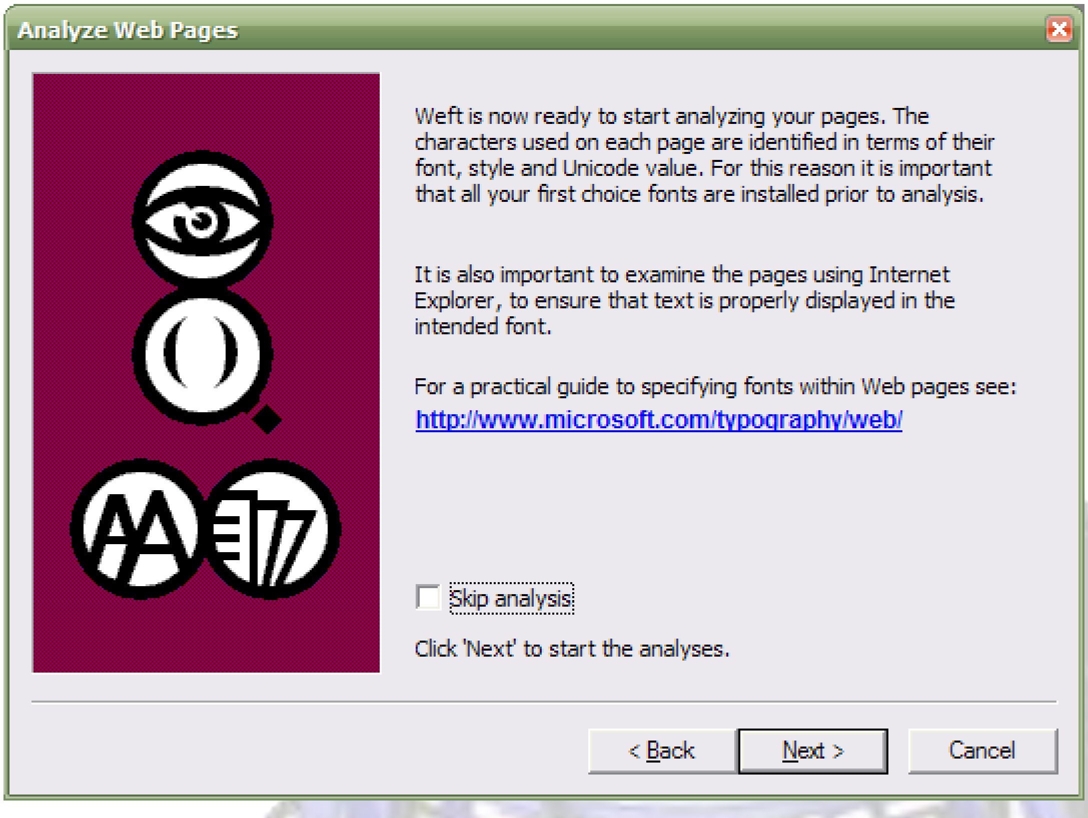

Next ထပ်လိုက်ပါ... Do you want to continue? ဆိုတာ ပေါ်လာလည်း next လုပ်ပါ..

Font to Embed box ကိုရောက်ရင်...subsetting ကို 7. No subsetting ထားလိုက်ပါတယ်... Zawgyi-one အပြင် တခြား font တွေပါလာရင် don't embed လုပ်လိုက်ပါ..

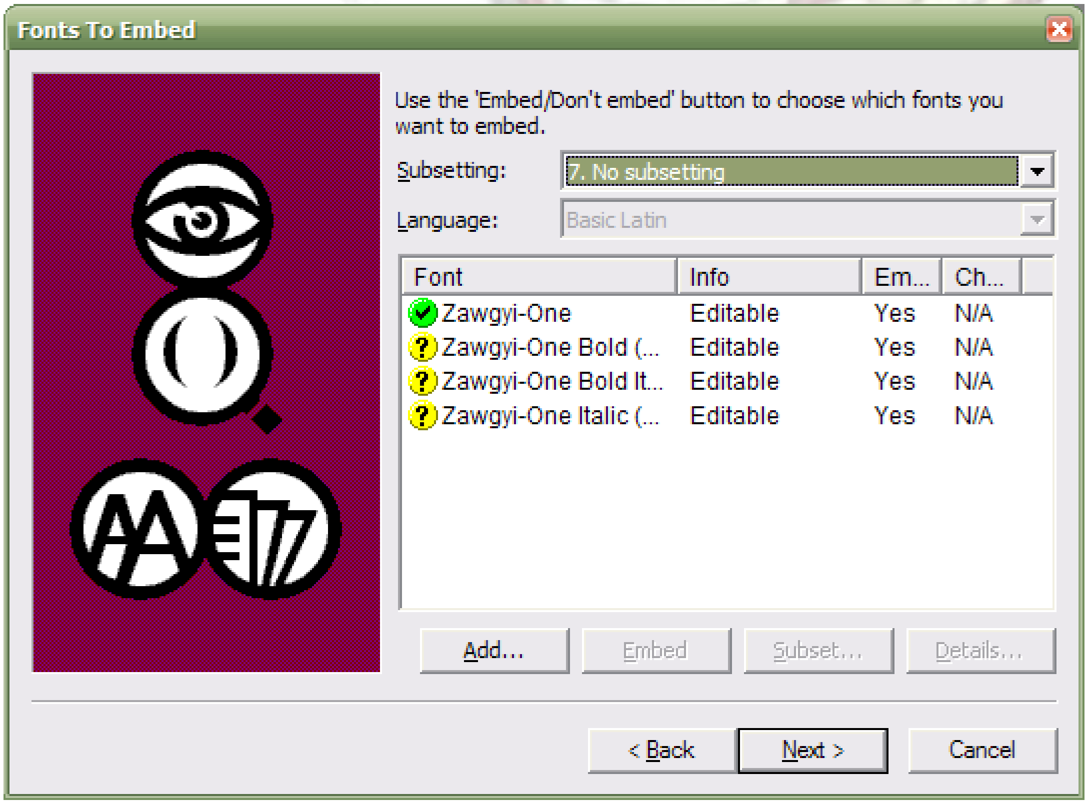

Create Font Objects ဆိုတဲ့ box ပေါ်လာရင် Edit button ကိုနှိပ်ပြီး eot သုံးမယ့် web site တွေရဲ့ address ကို ထည့်ပေးရပါတယ်... ထည့်တဲ့အခါသိထားရမှာက http://mghla.blogspot.com လို့ပဲထည့်ထား ခဲ့မိရင် http://www.mghla.blogspot.com လို့ ဝင်ကြည့်တဲ့လူတွေ အဆင်မပြေပါဘူး... အဲဒါကြောင့် လိပ်စာထည့်တဲ့အခါ www ပါတာတဲ့ လိပ်စာရော ၊ မပါတဲ့ လိပ်စာပါ ထည့်ပေးစရာ လိုပါတယ်...

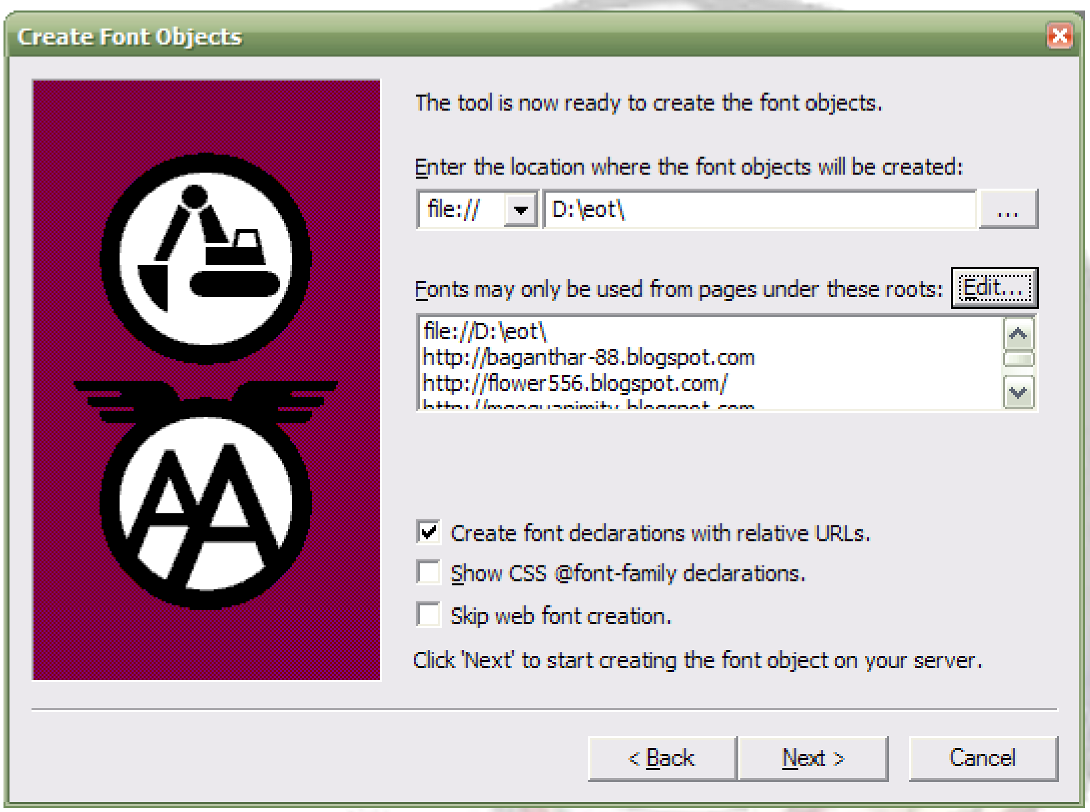

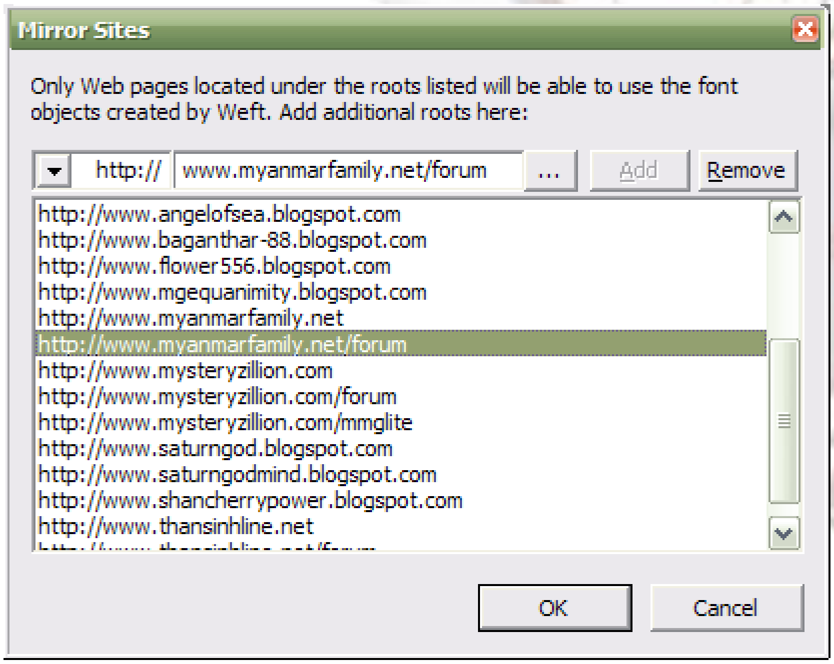

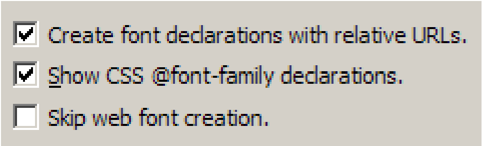

ပြီးရင် ပုံထဲမှာ ပြထားတဲ့အတိုင်း အပေါ်က check box ၂-ခုကိုအမှန်ခြစ် ခြစ်ပေးပါဦး... ပြီးပြီဆိုရင်တော့ Next ကို နှိပ်တော့ဗျာ...ခဏတော့စောင့်နော်...ဟော ပေါ်လာပါပြီ... CSS Style dialog box ဆိုပြီး ပေါ်လာပါပြီ...အဲဒီထဲက အောက်မှာပြထားတဲ့ code တွေကို ကျတော် copy ကူးထားလိုက်တယ်...

@font-face {
font-family: Zawgyi-One;
font-style: normal;
font-weight: 700;
src: url(ZAWGYIO3.eot)
}
@font-face {
font-family: Zawgyi-One;
font-style: oblique;
font-weight: normal;
src: url(ZAWGYIO2.eot);
}
@font-face {
font-family: Zawgyi-One;
font-style: oblique;
font-weight: 700;
src: url(ZAWGYIO1.eot);
}
@font-face {
font-family: Zawgyi-One;
font-style: normal;
font-weight: normal;
src: url(ZAWGYIO0.eot);
}

ပြီးရင်တော့ Close ကိုနှိပ်တယ်... Next ကိုနှိပ်တယ်...

You all are done.... ဘာညာလာပြတော့ Finish ကို နှိပ်လိုက်တယ်... D:\eot\ folder ထဲသွား ကြည့်တော့ ZAWGYIO0.eot, ZAWGYIO1.eot, ZAWGYIO2.eot, ZAWGYIO3.eot ဆိုပြီး ဖိုင် ၄-ဖိုင် ထွက်လာတာ တွေ့ရတယ်... ဘာဖြစ်လို့ ၄-ဖိုင် ထွက်တာလဲဆိုတော့ eot.htm ဖိုင်ထဲမှာ Bold, Italic, Bold+Italic, Normal ဆိုပြီး စာ ၄-မျိုး ထည့်ထားမိလို့ ခင်ဗျ...

Upload EOT

တင်ဖို့အတွက်... မိမိနှစ်သက်ရာ web hosting မှာတင်လို့ရပါတယ်.. တကယ်လို့ ဘယ်မှာ တင်ရမှန်းမသိဘူး.. အလုပ်လည်း ရှုပ်တယ်ထင်ရင် google page ကလည်းသုံးလို့ရပါတယ်..

http://pages.google.com/ ကိုသွားပါ.. google account ရှိရင် ရပါတယ်..

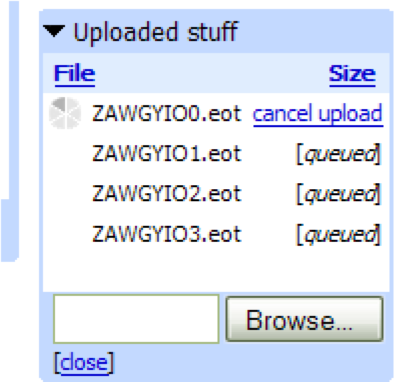

Upload တင်တာလေးကို ခဏလောက်စောင့်လိုက်ပါ..

Upload တင်ထားတဲ့ File ကို right click ထောက်ပြီး copy shortcut ယူပြီးမှတ်ထားပါ..

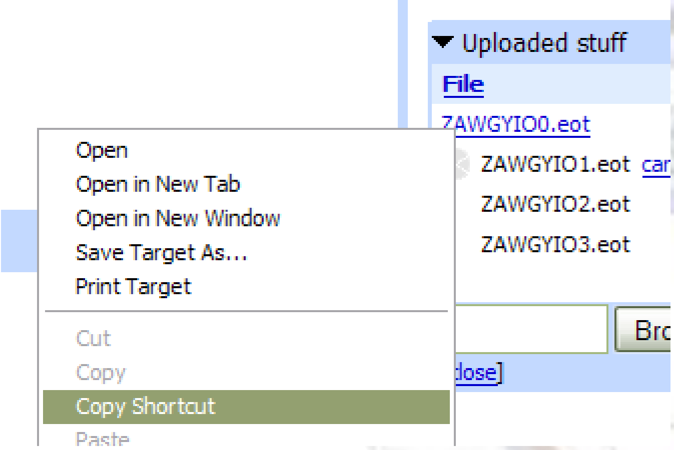

ပြီးရင် notepad ထဲမှာ ဖြစ်ဖြစ် ခဏမှတ်ထားပါ.. ၄ ခုလုံးကို copy ကူးပြီးရင် အပေါ်က ရထားတဲ့ eot CSS မှာ ပြောင်းထည့်ရပါမယ်.. တင်ထားတဲ့ eot address ကို အောက်ကအတိုင်းပြောင်းလိုက်ပါမယ်..

```
@font-face {
font-family: Zawgyi-One;
font-style: normal;
font-weight: 700;
src: url(http://saturngod.googlepages.com/ZAWGYIO3.eot)
}
@font-face {
font-family: Zawgyi-One;
font-style: oblique;
font-weight: normal;
src: url(http://saturngod.googlepages.com/ZAWGYIO2.eot);
}
@font-face {
font-family: Zawgyi-One;
font-style: oblique;
```

```
font-weight: 700;
src: url(http://saturngod.googlepages.com/ZAWGYIO1.eot);
}
@font-face {
font-family: Zawgyi-One;
font-style: normal;
font-weight: normal;
src: url(http://saturngod.googlepages.com/ZAWGYIO0.eot);
}
```

ကဲ Blog စလုပ်ရအောင်....

အပိုင်း ၂
Blog လုပ်ခြင်း

www.blogger.com မှာ အရင်ဆုံး register လုပ်လိုက်ပါ...
Create Your Blog Now ဆိုတာလေးကို နှိပ်လိုက်ပါ..
Google Account ရှိပြီးသူတွေကတော့ account ကို register လုပ်တဲ့နေရာမှာ google account sign in လုပ်လိုက်ပါ..
Display name မှာ ကိုယ့် blog နာမည်လေးပေးခဲ့ပါ...
ကိုယ့် blog address လေးကိုကြိုက်ရာပေးပေါ့..
ပြီးရင် နှစ်သက်ရာ theme လေးရွေးလိုက်ပါ..
ကဲ... register ပြီးသွားရင်တော့ စရေးလို့ရပြီ...
Log in မဝင်ရသေးရင် ဝင်လိုက်ပါ...

ပြီးရင် layout ကို ဝင်လိုက်ပါ..

Edit HTML ကို ဝင်လိုက်ပါ..

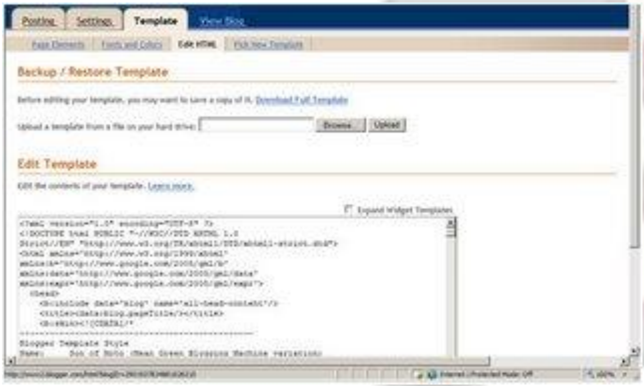

Edit HTML တွင် body { ဆိုတာလေးကိုရှာလိုက်ပါ..
သူ့အပေါ်တွင် အပေါ်ကရထားသော eot css လေးကို past လုပ်လိုက်ပါ...

(အပေါ်က search bar ကိုဖြတ်လိုပါက)

ထို့နောက် အောက် တွင်

```
#navbar-iframe {
   height: 0px;
   visibility: hidden;
   display: none;
}
```

ဆိုတာထည့်လိုက်ပါ.. ထိုအခါ

```
@font-face {
font-family: Zawgyi-One;
font-style: normal;
font-weight: 700;
src: url(http://saturngod.googlepages.com/ZAWGYIO3.eot)
}
@font-face {
font-family: Zawgyi-One;
font-style: oblique;
font-weight: normal;
src: url(http://saturngod.googlepages.com/ZAWGYIO2.eot);
}
@font-face {
font-family: Zawgyi-One;
font-style: oblique;
font-weight: 700;
src: url(http://saturngod.googlepages.com/ZAWGYIO1.eot);
}
@font-face {
font-family: Zawgyi-One;
font-style: normal;
font-weight: normal;
src: url(http://saturngod.googlepages.com/ZAWGYIO0.eot);
}

#navbar-iframe {
   height: 0px;
   visibility: hidden;
   display: none;
}

body {
```

ဖြစ်သွားပါမည်။

မြန်မာစာပေါ်ဖို့ variableများပြောင်းခြင်း

Edit Html တွင်

<Variable Name= နှင့် စကာ type="font" ဖြစ်သော စာများကိုရှာပါ.. % နောက်တွင် Zawgyi-one, ထည့်လိုက်ပါ..

Example :

<Variable name="bodyFont" description="Text Font" type="font"
default="normal normal 100% Zawgyi-one,'Trebuchet MS',Verdana,Arial,Sans-serif">
<Variable name="pageTitleFont" description="Blog Title Font" type="font"
default="normal bold 200% Zawgyi-one,'Trebuchet MS',Verdana,Arial,Sans-serif">
<Variable name="descriptionFont" description="Description Font" type="font"
default="normal normal 100% Zawgyi-one,'Trebuchet MS',Verdana,Arial,Sans-serif">
<Variable name="headerFont" description="Sidebar Title Font" type="font"
default="normal bold 100% Zawgyi-one,'Trebuchet MS',Verdana,Arial,Sans-serif">
<Variable name="postTitleFont" description="Post Title Font" type="font"
default="normal bold 135% Zawgyi-one,'Trebuchet MS',Verdana,Arial,Sans-serif">

အကုန်လုံးထည့်လို့ပြီးပါက Save လုပ်လိုက်ပါ...
ကဲ မြန်မာလိုရေးလို့ရပါပြီ...

Postတင်ခြင်း

Posting အောက်က Create New Post ကို သွားလိုက်ပါ...
အဲဒီမှာ rich text box ပေါ်လာပါမယ်... Edit HTML ကိုပြောင်းရိုက်ပါ..
အကောင်းဆုံးကတော့ အရင်ဆုံး notepad မှာ အရင်ရိုက်... ပြီးမှ past လုပ်ပြီးတင်ပေါ့... ဒါမှ မြန်မာလိုရိုက်ထားတာကို မြင်ရမှာပါ...

Notepad မှာ ဇော်ဂျီ font ကိုကောင်းကောင်းရိုက်လို့အောင်...

ကျွန်တော်တို့ zawgyi-one ကို notepad မှာ စာရိုက်ရင် စာသေသေချာချာမပေါ်ဘူးဗျ..

တခြားစက်တွေမှာတော့ မသိဘူး..
ကျွန်တော်သုံးတဲ့ စက်မှာတော့ အပေါ်က ...ံ တို့ ...ဲ တို့ဆိုမပေါ်ဘူး...
အပေါ်ပိုင်းက ...ီ တို့ ...ိ တို့ဆို မပေါ်ဘူး...
ရေးရတာ နည်းနည်း feel ပျက်တာပေါ့...

word နဲ့ရေးပြန်တော့လည်း ဖွင့်ရတာရှုပ်တယ်..
ဒါနဲ့ နည်းလမ်းလေးရှာကြည့်တော့...
တနည်းတော့တွေ့တယ်...

Notepad ကိုဖွင့်ဖွင့်လိုက်တယ်...
enter တချက်ခေါက်လိုက်တယ်...
ပြီးတော့ space လေးတချက်လောက် ပုတ်လောက်ပေါ့..

ပြီးမှ အပေါ်ဆုံးကနေ စရေးကြည့်...
-င်္- တို့ -ိ- တို့ကောင်းကောင်းပေါ်တယ်...
notepad မှာရေးရတာ ပိုကောင်းသွားတယ်...

ပြီးရင် တော့ publish post လုပ်လိုက်ရုံပဲပေ့ါ...

အပိုင်း ၃
လိုအပ်တာများ ဖြည့်စွက်ခြင်း...

User Online

User online ကတော့ ကိုယ့် blog ကို လူဘယ်နှစ်ယောက် အခုကြည့်နေလဲဆိုတာကို ဖော်ပြဖို့ပါ..

ပြီးရင် blogger ထဲကိုဝင်
Template အောက်က Page Elements ကိုဝင်... Side bar မှာ Add a Page Elements ကို နှိပ်...

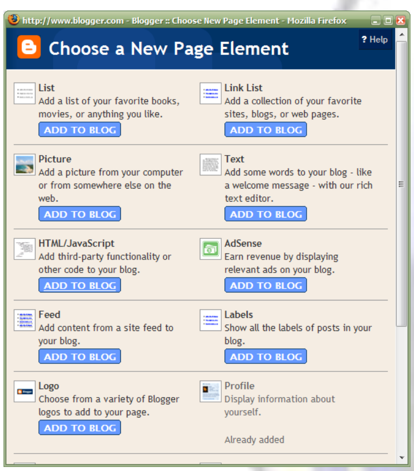

HTML / Javascript ကို နှိပ်ပါ... အဲဒီ အထဲမှာ ဒါလေးထည့်လိုက်ပါ...

<script src="http://fastonlineusers.com/on2.php?d=yourblog.blogspot.com" type="text/javascript"></script> User Online

အနီရောင်စာနေရာမှာ ကိုယ့်ရဲ့ blog address ထည့်လိုက်ပါ...

Hit Counter

ကိုယ့် site ကို လူဘယ်နှစ်ယောက်ဝင်သလဲဆိုတာ သိဖို့အတွက်...

http://www.ultimate-counter.com/

ကိုသွားပါ...

Your Web Address (URL): တွင် ကိုယ့် blog လိပ်စာထည့်ပါ..
Start Counter at: ကတော့ စချင်တဲ့ counter ပေါ့..
Email: ကတော့ ကိုယ့် email ထည့်ပေါ့...

ပြီးရင် design ရွေးလိုက်...
Sign Up ဆိုတာလေးကို နှိပ်လိုက်ပါ..
ပြီးရင် textbox ထဲမှာ HTML code တွေပေါ်လာပါမယ်...
ဒီအတိုင်း ကူးလိုက်ရင် ရပါတယ်.. ကျွန်တော်ကတော့ တခြား အပိုတွေ ပါလာတာမကြိုက်တဲ့အတွက်. တကယ့် အရေးကြီးလိုတဲ့ image လေးပဲ ကူးပါမယ်..

<img src="http://www.ultimate-counter.com/counter/?id=3055734&style=8" width="83" height="19" border="0" alt="Cabo Yachts">

အဲဒါလေးကိုသာ ကူးပါမယ်.. အနီရောင်နဲ့ ပြထားတဲ့အပိုင်းကတော့ တစ်ယောက်နဲ့ တစ်ယောက် မတူပါဘူး.

ပြီးရင် blogger ထဲကိုဝင်
Template အောက်က Page Elements ကိုဝင်... Side bar မှာ Add a Page Elements ကို နှိပ်...

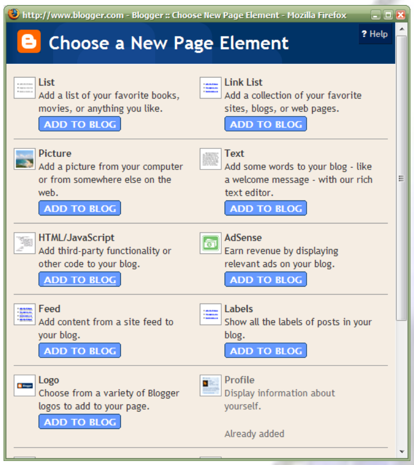

HTML / Javascript ကို နှိပ်ပါ... အဲဒီ အထဲမှာ ခုနက ကူးထားတဲ့ code လေးထည့်လိုက်ပေါ့...

ပြီးရင် Save Changes လုပ်လိုက်ပါ... ဒါဆိုရင် ရပါပြီ...

Cbox ထည့်မယ်. (ကိုရန်အောင် http://yanaung.blogspot.com)

ဒီတစ်ခါတော့ ဆီဖုံးလို့ အများစုက ချစ်စနိုးပြောင်ခေါ်နေကြတဲ့ Cbox နဲ့ ပတ်သက်တာ လေးတွေ ကျွန်တော်သိသလောက် ရေးပေးပါမယ်

Cbox ဆိုတာကတော့ ဘလော့ဂ်တွေ တော်တော်များများမှာ တွေ့နေရတဲ့ ဘလော့ဂ်ရေးသူနဲ့ လာလည်သူတွေကြားကcommunication tool လေးတစ်ခု ပါပဲ. လာလည်သူတွေ ကလည်း သူတို့ပြောချင်တဲ့Message တွေကို Cbox မှာ ထားခဲ့တယ်။ ဘလော့ဂ်ပိုင်ရှင်ကလည်း ပြန်ပြောမယ်။ မှန်တာကို ပြောစတမ်းဆိုရင် ကိုယ့်ရဲ့Cbox မှာ လာလည်သူတွေ များတာကို ဘလော့ဂ်ပိုင်ရှင်တိုင်းဝမ်းသာအားရ ဖြစ်မိကြပါတယ်။

ခုနောက်ပိုင်းဆိုရင် တစ်ယောက်နဲ့တစ်ယောက် အပြန်အလှန်နောက်ပြောင်တာ လေးတွေကို ဆီဗုံးမှာ ရေးခဲ့ကြတယ်။ အပြင်က မောမောနဲ့ ပြန်လာပြီးနောက် ကျွန်တော်ပထမဆုံး လုပ်တာကတော့ Email စစ်တာ မဟုတ်ပါဘူး။ ကိုယ့်ရဲ့ ဆီဗုံးမှာ ဘယ်သူတွေဝင်ရေးသွားလဲ၊ ဘယ်သူတွေ ဝင်ဖွသွားလဲ ဆိုတာကို အရင်ကြည့်တာပါပဲ။

ကဲ. စလိုက်ကြရအောင်လားဗျာ.

ပထမဆုံး http://www.cbox.ws/ ကိုသွားပါ။ Account တစ်ခု Sign Up လုပ်ပါ။ See all styles မှာ ကိုယ်ကြိုက်တဲ့ Color လေးတွေ ရွေးယူလို့ ရပါတယ်။

ပြီးရင် ကိုယ့် Account ထဲကို ဝင်ပါ။ Admin Tab ကိုသွားပါ။ အဲဒီ့နေရာကနေ ကိုယ့်ရဲ့Cbox ကို အမျိုးမျိုး manage လုပ်လို့ ရပါတယ်။

Width တွေ Height တွေလည်း ပြောင်းလို့ရပါတယ်။ Default ပေးထားတဲ့ Width က တော်တော်ကျဉ်းပါတယ်။ ၁၆၀ ပဲ ပေးထားပါတယ်။ ၂၀၀ (သို့) ၂၂၀ လောက် ပြောင်း ကြည့်လိုက်ပါ။ ဒါဆိုရင် ကိုယ့်ရဲ့Cbox မှာ စာတွေ ကောင်းကောင်းမြင်ရတဲ့ အဆင့်ထိ ရောက်သွားပါလိမ့်မယ်။ စိတ်ကြိုက်ပြောင်းယူပါ။ ကိုယ့်ရဲ့ Template က ပေးထားတဲ့ Column Width နဲ့ ကိုက်ညီအောင် ပြောင်းယူပါ။

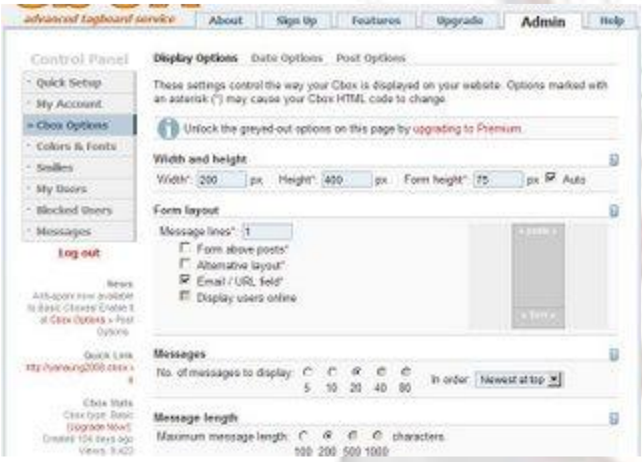

Form Layout မှာတော့ Cbox ရဲ့ Design ကို ပြောင်းယူလို့ရပါတယ်။ Message ရေးတာကို အပေါ်မှာ ထားလို့ရသလို အောက်မှာလည်း ထားလို့ရပါတယ်။ ကိုယ့် စိတ်ကြိုက် ပြောင်းကြည့်ပါခင်ဗျာ။

Messages တို့၊ Message Length တို့မှာလည်း ကိုယ်လိုသလို Setting ကိုထားနိုင် ပါတယ်။

Cbox ကို မိတ်ဆက်တဲ့ အပိုင်းကတော့ ပြီးပါပြီ။ ခုပြောမှာကတော့ အရေးကြီးတဲ့ အပိုင်းပါ။Cbox မှာ မြန်မာလို စာကောင်းကောင်းပေါ်အောင် ဘယ်လိုလုပ်ရမလဲ ဆိုတဲ့ ပြဿနာပါ။

Colors & Fonts ကို သွားပါ။ Fonts ဆိုတာကို သွားပါ။ သူ့ရဲ့ Default က Arial Font ကို ပေးထားပါတယ်။ အဲဒီ့ Box လေးနေရာမှာ Zawgyi-One လို့ ပြောင်းရိုက်ပေးလိုက်ပါ။ ပြီးရင် Apply Button လေးကို နှိပ်လိုက်ပါ။ ဒါဆိုရင် ကိုယ့်ရဲ့ Cbox မှာ မြန်မာလို စာကောင်းကောင်း ပေါ်ပါပြီ။

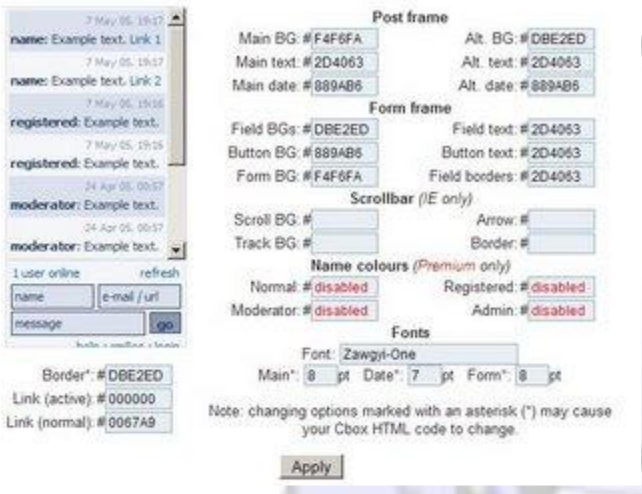

နောက်တစ်ခုကတော့ Smilies Tab ပါ။ အပေါ်ခပ်ကျကျနေရာလေးက Preset Smilies ဆိုတာလေးကို နှိပ်လိုက်ရင် ခုလို ပုံမှာ မြင်ရပါလိမ့်မယ်။

အဲဒီ့နေရာမှာ ကိုယ့် Cbox ထဲမှာ ပေါ်စေချင်တဲ့ Smilies Color လေးတွေကို ပြောင်းလို့ရပါတယ်။ Default Blue, Default Orange, Default Yellow လို့ ပေးထားပါတယ်။ ကြိုက်ရာပြောင်းယူနိုင်ပါတယ်။

Customize Smilies ကို ပြန်သွားပါ။ ခုပြောမှာကတော့ ကိုယ်ကြိုက်တဲ့ Smilies ပုံလေးတွေကို ဘယ်လိုထည့်လို့ ရနိုင်မလဲ ဆိုတာပါပဲ။

New Row ကို ယူလိုက်ပါ။ URL Address နေရာမှာ ကိုယ်ထည့်ချင်တဲ့ Smilies ပုံလေးရဲ့ URL ကို ရိုက်ထည့်ပေးလိုက်ပါ။ Code နေရာမှာတော့ ကိုယ့်ရဲ့ Smilies လေးအတွက် သီးသန့် သင်္ကေတလေးတစ်ခု ကိုယ့်ဖာသာကိုယ် လုပ်ပေးလိုက်ပါ။ ဥပမာ ဟားတိုက်ရီနေတဲ့ ပုံလေးထည့်ထားမိရင် :)) လို့ ရိုက်ထည့်ပြီး မှတ်ခိုင်းထားတဲ့ ပုံစံမျိုးပေါ့။

My Users Tab ကတော့ Diabled ဖြစ်နေပါတယ်။ သူကတော့ ပိုက်ဆံသွင်းထားတဲ့ Registered Users တွေအတွက်ပဲ ရပါတယ်။ Blocked Users ကတော့ ကိုယ့်ဘက်က Block လုပ်ထားတဲ့ User တွေနဲ့ ပတ်သက်တဲ့ Information တွေ ပြထားတာပါ။

Messages မှာကတော့ ကိုယ့် Cbox မှာ ရေးထားတဲ့ Messages တွေကို Manage လုပ်လို့ရပါတယ်။

ကိုယ်ဖျက်ချင်တဲ့ Message ကို Tick လုပ်ပြီး ဖျက်ပစ်လို့ရပါတယ်။ ကိုယ် Ban လုပ်ချင်တဲ့ User ကိုလည်း Tick လုပ်ပြီး Ban ဆိုတာကို နှိပ်လိုက်လို့ရပါတယ်။ ဒါဆိုရင် အဲဒီ user ကိုယ့် Cbox မှာ စာလာရေးလို့ မရတော့ပါဘူး။ IP Address ကိုလည်း Tracking လိုက်လို့ ရပါတယ်။ ဘယ်နေရာကနေ စာလာရိုက်တယ်ဆိုတာကို သိနိုင်တာပေါ့။ ကျွန်တော်သုံးတဲ့IP Tracking Tool ကတော့ IP Hacker ပါ။

Cbox အကြောင်းကတော့ ဒီမှာ ပြီးပါပြီ။

ကိုယ့်ရဲ့ဘလော့ဂ်မှာ Cbox တင်ဖို့အတွက် Quick Setup ကို ပြန်သွားပါ။ သူပေးထားတဲ့ Codes တွေကို ကူးယူပါ။

ပြီးရင် Blogger ထဲကို Sign in ဝင်ပြီးတော့ Template>Add Page Element မှာ HTML/JavaScript ကို ရွေးလိုက်ပါ။ ပြီးရင် ကူးယူလာတဲ့ Code လေးတွေ ကို ထည့်ပေးလိုက်ရုံပါပဲ။

Add a Page Element ကိုနှိပ်လိုက်လျှင် မြင်ရမည့်ပုံ

အားလုံး အဆင်ပြေ ချောမွေ့ကြပါစေ ခင်ဗျာ။ မရှင်းတာရှိရင်လည်း Comments ထဲမှာ ဝင်ရောက် မေးမြန်းနိုင်ပါတယ်။

မှတ်ချက်။

၁. Cbox တွင် အကောင်းအဆိုးရောနေသည်။ Cbox ထည့်ထားခြင်းကြောင့် မိတ်ဆွေများတိုးပွားလာနိုင်သကဲ့သို့ အမည်မဖော်ဘဲ ဝင်ရောက်နှောင့်ယှက် တတ်သူများကြောင့်လည်း စိတ်အနှောင့်အယှက် ဖြစ်ရတတ်ပါသည်။

၂. Blogger အသစ်များအနေဖြင့် Cbox ရှိထားခြင်းသည် မိမိဘလော့ဂ်အတွက် လာလည်သူများထံမှ အကြံဉာဏ်ကောင်းများ ပိုမို၍ ရလာစေနိုင်ပါသည်။ မိတ်ဆွေ များလည်း ပိုမိုတိုးပွားလာစေနိုင်ပါသည်။

၃. Cbox မရှိသော ဘလော့ဂ်သို့ဝင်လျှင် မရင်းနှီးသေးသော သူစိမ်းအိမ်သို့ အလည်သွား ရသည်နှင့် တူပါသည်။ ထို့ပြင် မိမိအား အေးစက်စက်နှင့် ဆက်ဆံနေသကဲ့သို့ ခံစားရပါသည်။

(ကိုရန်အောင် အာဘော်ဖြစ်သည် ၊ ကျွန်တော်လည်း ထောက်ခံပါ၏)

Cbox Backgroundပြောင်းမယ်

Cbox ရဲ့ Main BG နဲ့ Alt BG တို့ကို ဘာမှ မထည့်ခဲ့ပါနဲ့.. ရှိတာကို ဖျက်လိုက်ပါ...
ပြီးရင် Cbox ထည့်ထားသော Page Element ကို Edit လုပ်ပါ

id="cboxmain"

ကိုရှာကြည့်ပါ... ပါရင် ကိစ္စမရှိပါဘူး...
မပါရင်တော့ name="cboxmain" ကိုရှာပါ... သူ့နောက်မှာ id="cboxmain" ကိုထည့်ပါ... ပြီးရင် save လုပ်လိုက်ပါ...
အသစ်ရတဲ့ Code ကို ပြန်ကူးထည့်ဖို့လိုပါတယ်..

Template အောက်က Edit HTML သွားပါ

```
body {
```
ကိုရှာပါ

သူ့အပေါ်တွင်

```
#cboxmain{
background:url(http://i117.photobucket.com/albums/o74/zwel/Avril-Lavigne-Photograph-C11800763c.jpg) center no-repeat;
font-family: 'ZawGyi-One', ZawgyiOne, Zawgyi1, Trebuchet MS, Trebuchet, arial, verdana, sans-serif;
}
#cboxdiv{
font-family: 'ZawGyi-One', ZawgyiOne, Zawgyi1, Trebuchet MS, Trebuchet, arial, verdana, sans-serif;
}
```

အဲဒါလေးထည့်လိုက်ပါ... အနီနဲ့ ပြထားတာကတော့ ကိုယ့်ရဲ့ ပုံပတ်လမ်းကြောင်းပါ.. ပုံကိုတော့ http://www.imageshack.us/ မှာတင်လို့ရပါတယ်... ပြီးရင် save လုပ်လိုက်ပါ...

Recent Post

Side Bar တွင် Add a Page Element ကို Click လုပ်ပါ... HTML/Javascript ရွေးပါ...

```
<script style="text/javascript" src="http://home.planet.nl/~hansoosting/downloads/showrecentposts2.js"></script><script style="text/javascript">var numposts = 10;var showpostdate = true;var showpostsummary = true;var numchars = 100;var standardstyling = true;</script><script src="http://saturngod.blogspot.com/feeds/posts/default?orderby=published&alt=json-in-script&callback=showrecentposts"></script>
```

အဲဒါလေးကို ထည့်ပြီး save လုပ်လိုက်ပါ... numposts ကတော့ ဖော်ပြချင်တဲ့ post အရေအတွက်ပါ.. numchars ကတော့ character အရေအတွက်ပါ...

Customizable recent comments widget (using JSON feed)

Blog မှာ.. ကျွန်တော်တို့တွေ recent comment လေးတွေကို side bar မှာ ဖော်ပြဖို့ အတွက်ပါ...

Template အောက်က Edit HTML ကိုသွားပါ...

```
</head>
```

ကိုရှာပါ...

အဲ့ဒီအောက်တွင်

```
<script type='text/javascript'
src='http://saturngod.googlepages.com/peek.js' />
```

အဲဒါလေး ဖြည့်လိုက်ပါ...

ဒါဆိုရင်

```
</head>
<script type='text/javascript'
src='http://saturngod.googlepages.com/peek.js' />
```

ဆိုပြီးဖြစ်သွားပါမယ်..
ပြီးရင် save လုပ်လိုက်ပါ...

ပြီးရင် Template အောက်က page elements ကိုသွားပါ...
Add a page element ကိုသွားပါ...
HTML / Java Script ကိုရွေးပါ..

```
<br/><script language="javascript">
var numcomments = 10;
var numchars = 100;
</script>
<script src="http://yourblog.blogspot.com/feeds/comments/default?
alt=json-in-script&callback=commentDisplay"></script>
```

10 ကတော့ blog မှာ ပြ ဖို့အရေအတွက်နဲ့ 100 ကတော့ comment မှာ အများဆုံး ဖော်ပြချင်တဲ့ စာလုံးအရေအတွက်ပါ.

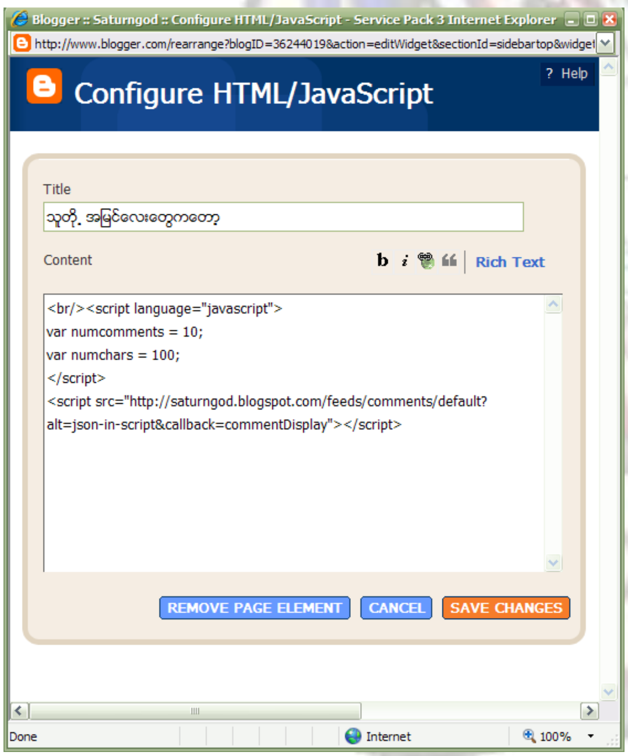

Peek-a-boo Post (Read More)

Blog မှာ.. ကျွန်တော်တို့တွေ Read More လေးတွေကို post တွေမှာ လုပ်ဖို့အတွက်ပါ..

(*Template အောက်က Edit HTML ကိုသွားပါ...*

```
</head>
```

ကိုရှာပါ...

အဲ့ဒီအောက်တွင်

```
<script type='text/javascript'
src='http://saturngod.googlepages.com/peek.js' />
```

အဲဒါလေး ဖြည့်လိုက်ပါ...

ဒါဆိုရင်

```
</head>
<script type='text/javascript'
src='http://saturngod.googlepages.com/peek.js' />
```

) အထက်က Customizable recent comments widget (using JSON feed) အတိုင်းပြင်ထားခြင်းဖြစ်သည် ။ ထည့်ထားပြီးက ထည့်ရန်မလိုပါ.

expand-widget ကို check လုပ်ထားပါ...

id='post' ကိုရှာပါ...
ပြီးလျှင် အောက်က အတိုင်းပြင်လိုက်ပါ.. အနီရောင်နဲ့ စာများသည် မူရင်း code ကိုထပ်ဖြည့်ထားခြင်းများဖြစ်သည်.. ကျန် code များသည် မူရင်း code ဖြစ်သည်...

```
<b:includable id='post' var='post'>
  <div class='post uncustomized-post-template' expr:id='"post-" + data:post.id'>
    <a expr:name='data:post.id'/>
    <b:if cond='data:post.title'>
      <h3 class='post-title'>
      <b:if cond='data:post.url'>
        <a expr:href='data:post.url'><data:post.title/></a>
      <b:else/>
        <data:post.title/>
      </b:if>
      </h3>
    </b:if>

   <div class='post-header-line-1'/>

   <div class='post-body'>

     <b:if cond='data:blog.pageType == "item"'>

        <p><data:post.body/></p>
```

```
    <b:else/>
      <style>#fullpost {display:none;}</style>
      <p><data:post.body/></p>
      <span id='showlink'>
        <p><a href='javascript:void(0);' expr:onclick='"javascript:showFull(\"post-" + data:post.id + "\");"'>Read More...</a></p>
      </span>
      <span id='hidelink' style='display:none'>
        <p><a href='javascript:void(0);' expr:onclick='"javascript:hideFull(\"post-" + data:post.id + "\");"'>Summary only...</a></p>
      </span>
      <script type='text/javascript'>
        checkFull("post-" + "<data:post.id/>");
      </script>
    </b:if>

    <div style='clear: both;'/> <!-- clear for photos floats -->
  </div>
```

ပြီးပါက save လုပ်လိုက်ပါ..

Setting အောက်က Formatting ကို သွားပါ... အောက်နားတွင် Post Template ဆိုသော text box လေးတွေ့ရပါမယ်..

```
Type your summary here
<span id="fullpost">
Type rest of the post here
</span>
```

အဲဒီစာလေးကို copy/paste လုပ်လိုက်ပါ... ပြီးရင် save လုပ်လိုက်ပါ...

Post အတွက် compose လုပ်သောအခါမှာ... အကျဉ်းကို Type your summary here တွင် အစားထိုးပြီး... ကျန်သော စာများကို Type rest of the post here တွင် ထည့်ပါ....

Example:

```
အကျဉ်းအားဖြင့်
<span id="fullpost">
ဒါကတော့ အပြည့်အစုံ post လေးပေါ့...
</span>
```

အရင်က တင်ထားသော post များကိုတော့ သွားပြီး effect ဖြစ်မှာမဟုတ်ပါဘူး.. အခုမှ စတင်သော post များကိုသာ စတင် effect ဖြစ်မှာပါ...

Appendix

FAQ

၁. Blog မွာ သီခ်င္းေတြ ထည့္ဖို႔ ဘယ္မွာ flash player ရနိုင္သလဲ။

http://www.myflashfetish.com မွာ mp3 player လို႔ေျပာင္းလိုက္ၿပီး… နစ္သက္ရာ Design နဲ႔ ရယူနိုင္ပါတယ္… သီခ်င္းေတြကိုေတာ့ webhosting တစ္ခုမွာ တင္ထားဖို႔လိုပါတယ္..

၂. WebHosting ေတြ ဘယ္လိုရနိုင္သလဲ။

http://pages.google.com မွာ eot အတြက္ အျပင္ File ေတြကို direct အေနနဲ႔ သုံးနိုင္ပါတယ္… www.awardspace.com , www.freewebtown.com တို႔ကလည္း freewebhosting ေတြပါ…

၃. File Sharing ေပးခ်င္ရင္ webhosting နဲ႔ေပးသင့္လား။

ေပးလို႔ရပါတယ္… ဒါေပမယ့္ file sharing အတြက္ဆိုရင္ www.mediafire.com တို႔လို file hosting ကေန ေပးရင္ပိုေကာင္းပါတယ္… ဘာျဖစ္လို႔လည္းဆို register လုပ္စရာမလိုပဲ… file ကို တင္လို႔ရလို႔ပါတယ္…

၄. Zawgyi-one သြင္းလို႔မရဘူး… computer သုံးရတာ user lever အဆင့္ပဲရွိတယ္… ဘာမွ လုပ္ပိုင္ခြင့္မရွိရင္ စာဘယ္လိုရိုက္မလဲ ။

မပူပါနဲ႔… စာရိုက္ဖို႔အတြက္ zawgyi-one web text editor ရွိပါတယ္… http://www.mysteryzillion.com/project/webtext/ ကို IE နဲ႔ အသုံးျပဳၿပီး စာရိုက္နိုင္ပါတယ္…

၅. Blog မွာတိုက္ရိုက္စာရိုက္ရင္ စာမေပၚဘူး.. notepad ကေနမွ ေပၚတယ္.. တိုက္ရိုက္သုံးခ်င္တယ္။

Browser တစ္ခုလုံးကို Zawgyi-one ေျပာင္းလိုက္ရင္ ရပါတယ္..

IE မွာဆိုရင္

အရင္ဆုံး notepad ဖြင့္

```
body
{
font-family:Zawgyi-one;
}

input, select , textarea
{
font-family:Zawgyi-one;
}
```

ဆိုၿပီးရိုက္လိုက္ပါ…. ၿပီးရင္ notepad မွာရိုက္ၿပီ… D:\ie.css နဲ႔သိမ္းလိုက္….
ၿပီးေတာ့ IE ကိုဖြင့္…
Tool -> Folder option -> Accessibility ကို နွိပ္ပါ…

Ignore Font Style specified..pages ကို check လုပ်ပါ...
Format documents using my style sheetကို check လုပ်ပါ..
Browse လုပ်လိုက်ပါ...
D:\ie.css ကိုရွေးလိုက်ပါ...
ပြီးရင် OK လုပ်လိုက်ပါ... OK ထပ်လုပ်ပါ..
ကဲရပါပြီ... မြန်မာလို... IE တစ်ခုလုံး ဇော်ဂျီ font ဖြစ်သွားပါပြီ...

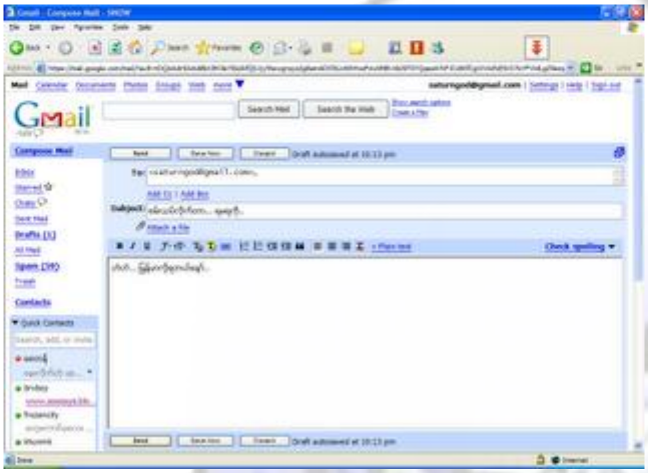

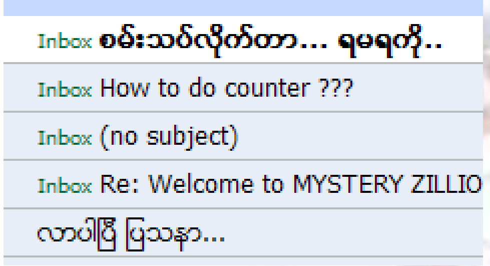

Firefox မှာဆိုရင်
Firefox ကိုဖွင့်....
Tool-> Content ကို ဝင်လိုက်ပါ..
Font And Color တွင် Advanced ကိုဝင်ပါ...
Font တွေကို Zawgyi-one လို့ပြောင်းလိုက်ပါ...
Font Size ကိုလည်း သင့်တော်ရာပြင်လိုက်ပါ...
UTF-8 ကိုသုံးပါ...
ပြီးရင် OK OK ပေါ့...
ကဲရပါပြီ... မြန်မာလို... Firefox တစ်ခုလုံး ဇော်ဂျီ font ဖြစ်သွားပါပြီ...

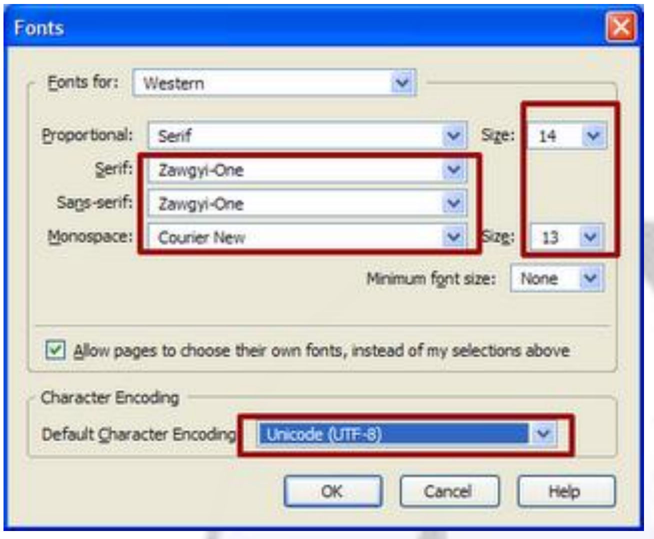

အဲဒါဆိုရင် blogger မှာလည်း တိုက်ရိုက်ရေးလို့ရပါပြီ.

၆. နာရီထည့်ချင်ရင်ကော ဘယ်ကနေ ယူရမလဲ။

http://www.clocklink.com/ မှာရနိုင်ပါတယ်...

၇. တခြားဟာ ထူးထူးဆန်းဆန်းလေးတွေ sidebar မှာထည့်ချင်ရင် ဘယ်ကယူရမလဲ။ နောက်ပြီး Gtalk ကိုလည်းထည့်ချင်တယ်။

Site တွေကတော့ အများကြီးပါ... http://www.google.com/ig/directory?synd=open&cat=all မှာတော့ တော်တော်စုံပါတယ်.. google က ပေးထားတာပါ.. Gtalk ကိုလည်း အဲဒီမှာ code ယူပြီးထည့်လို့ရပါတယ်.. http://www.thefreedictionary.com/ ကလည်း ရနိုင်ပါတယ်..

၈. Blogger ကပေးထားတဲ့ design မဟုတ်ပဲ တခြား design နဲ့ Three Column ထည့်ချင်ရင် ဘယ်လိုလုပ်ရမလဲ။

http://hoctro.blogspot.com/search/label/Free%20Templates မှာ Three column တွေရနိုင်ပါတယ်...
http://www.templatepanic.com/ မှာလည်း ရနိုင်ပါတယ်...
http://myanmarbloggers.forum5.com/index.php မှာလည်း သွားရောက်မေးမြန်းနိုင်ပါသေးတယ်..

၉. Dropdown menu လုပ်ချင်ရင် ဘယ်လိုလုပ်ရမလဲ။

http://www.anniyalogam.com/widgets/dropdown.html မှာသွားလုပ်နိုင်ပါတယ်...

Useful Link

Blog Hack

http://beautifulbeta.blogspot.com/
http://hackosphere.blogspot.com/

Myanmar Blog Directory

http://mmblogdirectory.blogspot.com/

Myanmar Blogger Forum

http://www.myanmarbloggers.co.nr/

Myanmar Blogger

သိသလောက် ကြားဘူးနားဝ ပေါ့.. အကုန်တော့ ကျွန်တော်လည်း သိဘူး.. တော်တော်လေးကို များတယ်... ကိုမင်းကျော် blog မှာဆို blog အတွက် လိုအပ်တာတွေကို ကြည့်ရှုနိုင်ပါတယ်..

Oosoo http://www.tartarlay.blogspot.com/
Tesla http://teslanetblog.blogspot.com/
ကိုစစ်အိမ် http://sisain.blogspot.com/
ကိုစိုးဇေယျ http://www.soezeya.blogspot.com/
ကိုဆန်းဦး http://www.sannoo.blogspot.com/
ကိုညီလင်းဆက် http://nyilynnseck.blogspot.com/
ကိုမင်းကျော် http://kminnkyaw.blogspot.com/
ကိုမိုးတိမ် http://shwemoetain.blogspot.com/
ကိုမျက်လုံး http://www.myatlone.blogspot.com/
ကိုပွတ် http://myanmaroa6.blogspot.com/
ကိုရန်အောင် http://www.yanaung.blogspot.com/
ကိုသန့်ဇင် http://mgthantzin.blogspot.com/
ကိုမောင်လှ http://mghla.blogspot.com/
ကိုဝေဖြိုးကျော် http://edwardwitten.blogspot.com/
ကဒေါင်းညင်သာ http://kadaung.blogspot.com/
ညလေး http://www.ainmetdiary.blogspot.com/
မယ်လိုဒီမောင် http://melodymaungmm.blogspot.com/
အစ်မသဉ္ဇာ http://thinzar00.blogspot.com/
အိမွန်စိုး http://www.ems-dailydiary.blogspot.com/
မောင်ဥပေက္ခာ http://mgequanimity.blogspot.com/

ကျေးဇူးတင်လျက်
Saturngod